

KARTA ADRESOWA GMINNEJ EWIDENCJI ZABYTEKÓW

GEZ

1. Nazwa
ZESPÓŁ KOŚCIOŁA PARAF. PW.
NIEPOKALANEGO POCCZĘCIA NMP

2. Czas powstania
1839–1840 r., 4 ćw. XIX w., 1 poł. XIX w., przebud.
ok. 1910 r.

3. Miejscowość

GOLISZEW

8. Fotografia z opisem wskazującym orientację albo mapa z zaznaczonym stanowiskiem archeologicznym

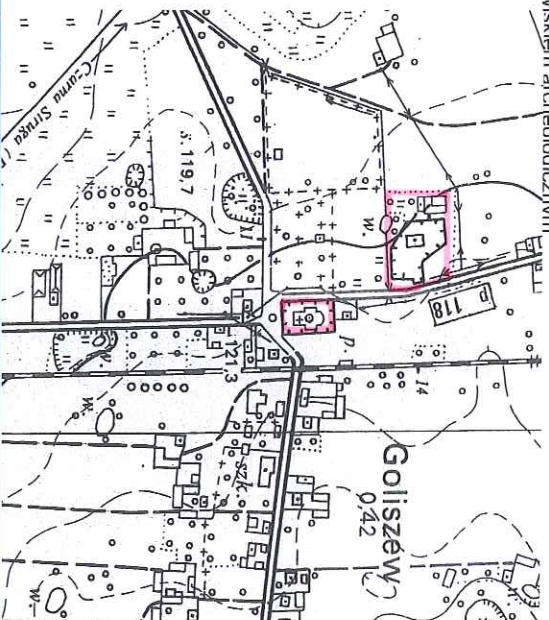

4. Adres

Goliszew
62-817 Żelazków

5. Przynależność administracyjna

województwo wielkopolskie
powiat kaliski
gmina Żelazków

6. Formy ochrony

*objekt zabytkowy:
Kościół - drewniany nr 5921A z 07.06.1954r.*

7. Opracowanie karty (autor, data i podpis)
mgr Stanisław Matyszek, maj 2018 r.

Matyszek

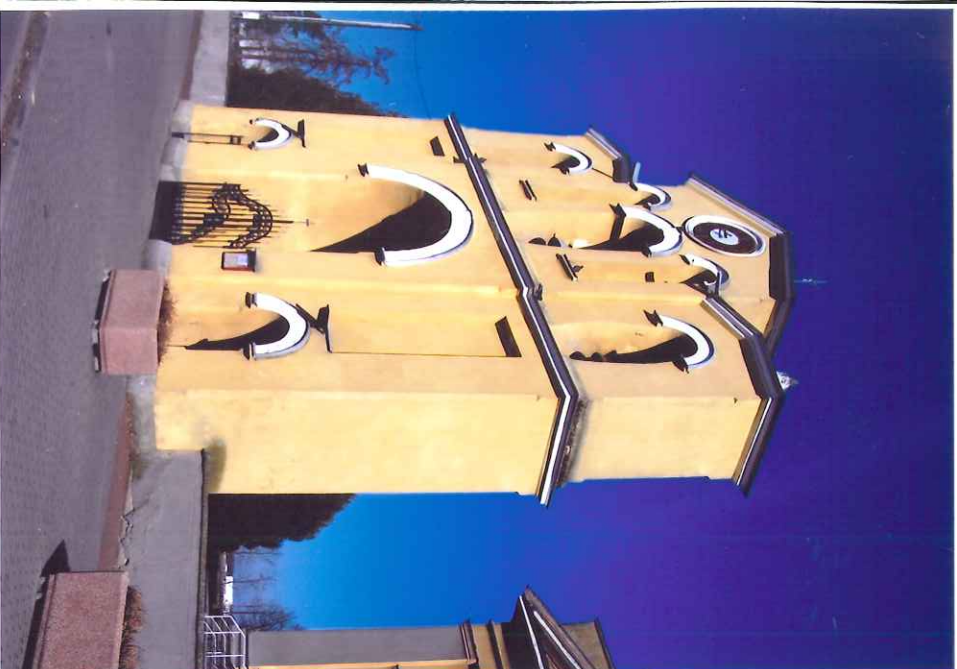

GEZ

KARTA ADRESOWA GMINNEJ EWIDENCJI ZABYTKÓW

3. Miejscowość

GOLISZEW

1. Nazwa

KOŚCIÓŁ PARAFIALNY PW. NIEPOKALANEGO
POCZĘCIA NMP

2. Czas powstania

1839–1840 r., restaur. 1913–1914 r., 1925 r.

8. Fotografia z opisem wskazującym orientację albo mapa z zaznaczonymi stanowiskiem archeologicznym

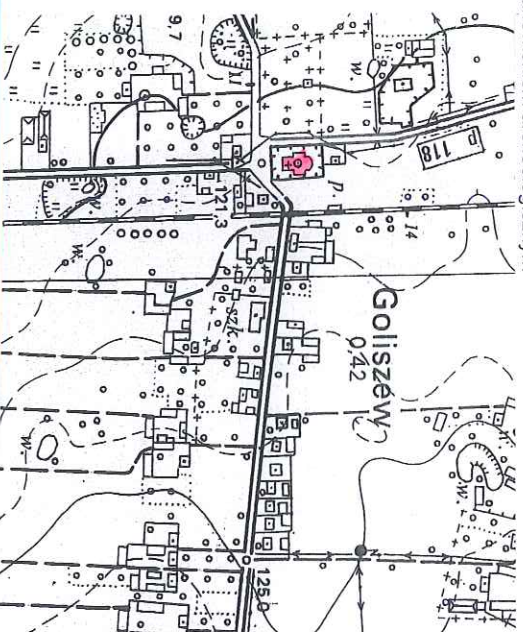
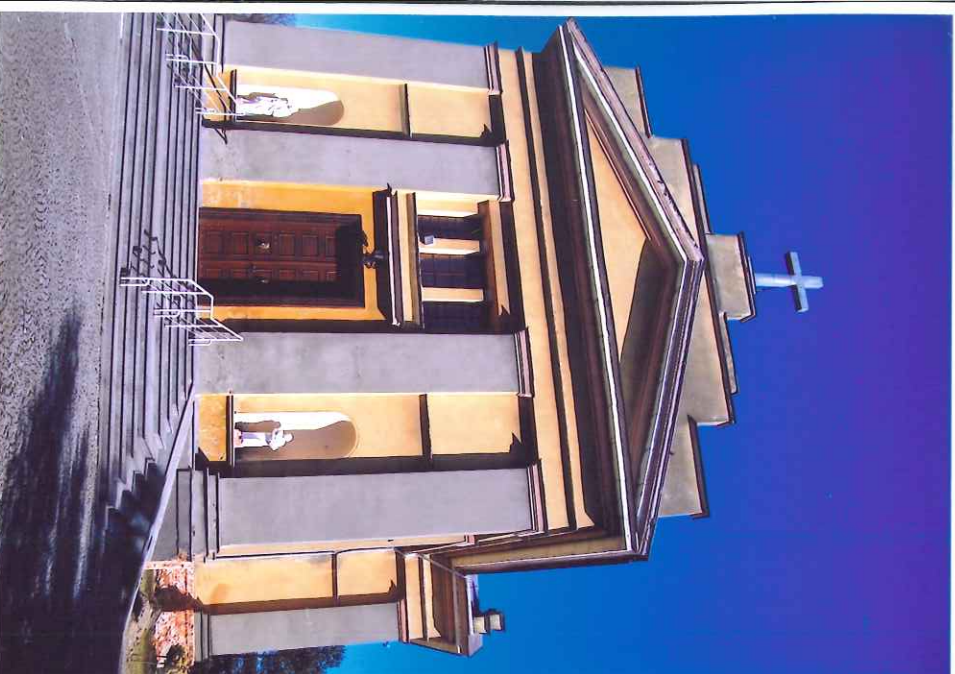

4. Adres

Goliszew
62-817 Żelazków
(dz. nr geod. 191)

5. Przynależność administracyjna

województwo wielkopolskie
powiat kaliski
gmina Żelazków

6. Formy ochrony

rejestr zabytków: decyzja nr 592/A
z 07.06 1954 r.

7. Opracowanie karty (autor, data i podpis)
mgr Stanisław Matysko, maj 2018 r.

Stanisław Matysko



KARTA ADRESOWA GMINNEJ EWIDENCJI ZABYTKÓW

GEZ

1. Nazwa

BRAMA Z DZWONNICĄ
w zespole kościoła parafialnego pw. Niepokalanego
Poczęcia NMP

2. Czas powstania

2 poł. XIX w.

3. Miejscowość

GOLISZEW

8. Fotografia z opisem wskazującym orientację albo mapa z zaznaczonym stanowiskiem archeologicznym

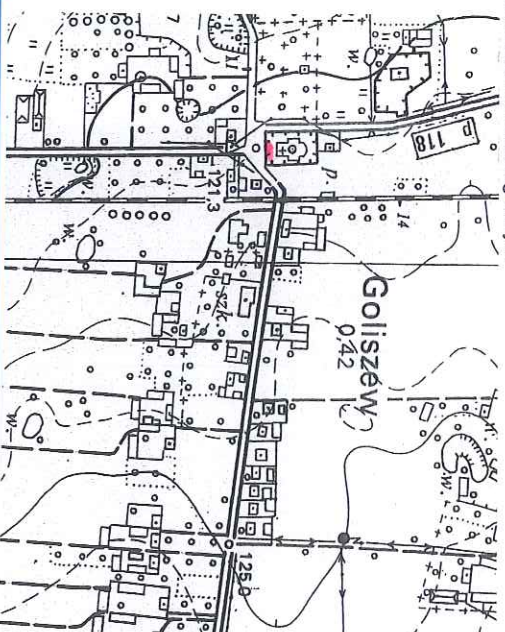

4. Adres

Goliszew
62-817 Żelazków
(dz. nr geod. 191)

5. Przynależność administracyjna

województwo wielkopolskie

powiat kaliski

gmina Żelazków

6. Formy ochrony

7. Opracowanie karty (autor, data i podpis)
mgr Stanisław Matyszek, maj 2018 r.

Matyszek



[illegible]

4. Address	6011 34th Ave
5. Apartment	
6. Representative's email address	gollister@att.net
7. Representative's phone number	903.646.4646
8. Representative's fax number	
9. Previous history and comments	
10. Comments	
11. Date of last contact	11/11/01
12. Date of next contact	12/11/01
13. Name of last contact	Paula Gollister
14. Name of next contact	Paula Gollister
15. Name of last contact	Paula Gollister
16. Name of next contact	Paula Gollister
17. Name of last contact	Paula Gollister
18. Name of next contact	Paula Gollister
19. Name of last contact	Paula Gollister
20. Name of next contact	Paula Gollister
21. Name of last contact	Paula Gollister
22. Name of next contact	Paula Gollister
23. Name of last contact	Paula Gollister
24. Name of next contact	Paula Gollister
25. Name of last contact	Paula Gollister
26. Name of next contact	Paula Gollister
27. Name of last contact	Paula Gollister
28. Name of next contact	Paula Gollister
29. Name of last contact	Paula Gollister
30. Name of next contact	Paula Gollister
31. Name of last contact	Paula Gollister
32. Name of next contact	Paula Gollister
33. Name of last contact	Paula Gollister
34. Name of next contact	Paula Gollister
35. Name of last contact	Paula Gollister
36. Name of next contact	Paula Gollister
37. Name of last contact	Paula Gollister
38. Name of next contact	Paula Gollister
39. Name of last contact	Paula Gollister
40. Name of next contact	Paula Gollister
41. Name of last contact	Paula Gollister
42. Name of next contact	Paula Gollister
43. Name of last contact	Paula Gollister
44. Name of next contact	Paula Gollister
45. Name of last contact	Paula Gollister
46. Name of next contact	Paula Gollister
47. Name of last contact	Paula Gollister
48. Name of next contact	Paula Gollister
49. Name of last contact	Paula Gollister
50. Name of next contact	Paula Gollister
51. Name of last contact	Paula Gollister
52. Name of next contact	Paula Gollister
53. Name of last contact	Paula Gollister
54. Name of next contact	Paula Gollister
55. Name of last contact	Paula Gollister
56. Name of next contact	Paula Gollister
57. Name of last contact	Paula Gollister
58. Name of next contact	Paula Gollister
59. Name of last contact	Paula Gollister
60. Name of next contact	Paula Gollister
61. Name of last contact	Paula Gollister
62. Name of next contact	Paula Gollister
63. Name of last contact	Paula Gollister
64. Name of next contact	Paula Gollister
65. Name of last contact	Paula Gollister
66. Name of next contact	Paula Gollister
67. Name of last contact	Paula Gollister
68. Name of next contact	Paula Gollister
69. Name of last contact	Paula Gollister
70. Name of next contact	Paula Gollister
71. Name of last contact	Paula Gollister
72. Name of next contact	Paula Gollister
73. Name of last contact	Paula Gollister
74. Name of next contact	Paula Gollister
75. Name of last contact	Paula Gollister
76. Name of next contact	Paula Gollister
77. Name of last contact	Paula Gollister
78. Name of next contact	Paula Gollister
79. Name of last contact	Paula Gollister
80. Name of next contact	Paula Gollister
81. Name of last contact	Paula Gollister
82. Name of next contact	Paula Gollister
83. Name of last contact	Paula Gollister
84. Name of next contact	Paula Gollister
85. Name of last contact	Paula Gollister
86. Name of next contact	Paula Gollister
87. Name of last contact	Paula Gollister
88. Name of next contact	Paula Gollister
89. Name of last contact	Paula Gollister
90. Name of next contact	Paula Gollister
91. Name of last contact	Paula Gollister
92. Name of next contact	Paula Gollister
93. Name of last contact	Paula Gollister
94. Name of next contact	Paula Gollister
95. Name of last contact	Paula Gollister
96. Name of next contact	Paula Gollister
97. Name of last contact	Paula Gollister
98. Name of next contact	Paula Gollister
99. Name of last contact	Paula Gollister
100. Name of next contact	Paula Gollister

GEZ

KARTA ADRESOWA GMINNEJ EWIDENCJI ZABYTKÓW

3. Miejscowość

GOLISZEW

1. Nazwa

PLEBANIA

2. Czas powstania

1 poł. XIX w., przebud. ok. 1910 r.

w zespole kościoła parafialnego pw. Niepokalanego
Poczęcia NMP

8. Fotografia z opisem wskazującym orientację albo mapa z zaznaczonym stanowiskiem archeologicznym



4. Adres

Goliszew nr 77
62-817 Żelazków
(dz. nr geod. 137)

5. Przynależność administracyjna

województwo wielkopolskie

powiat kaliski

gmina Żelazków

6. Formy ochrony

7. Opracowanie karty (autor, data i podpis)

mgr Stanisław Matyszko, maj 2018 r.

Stanisław Matyszko

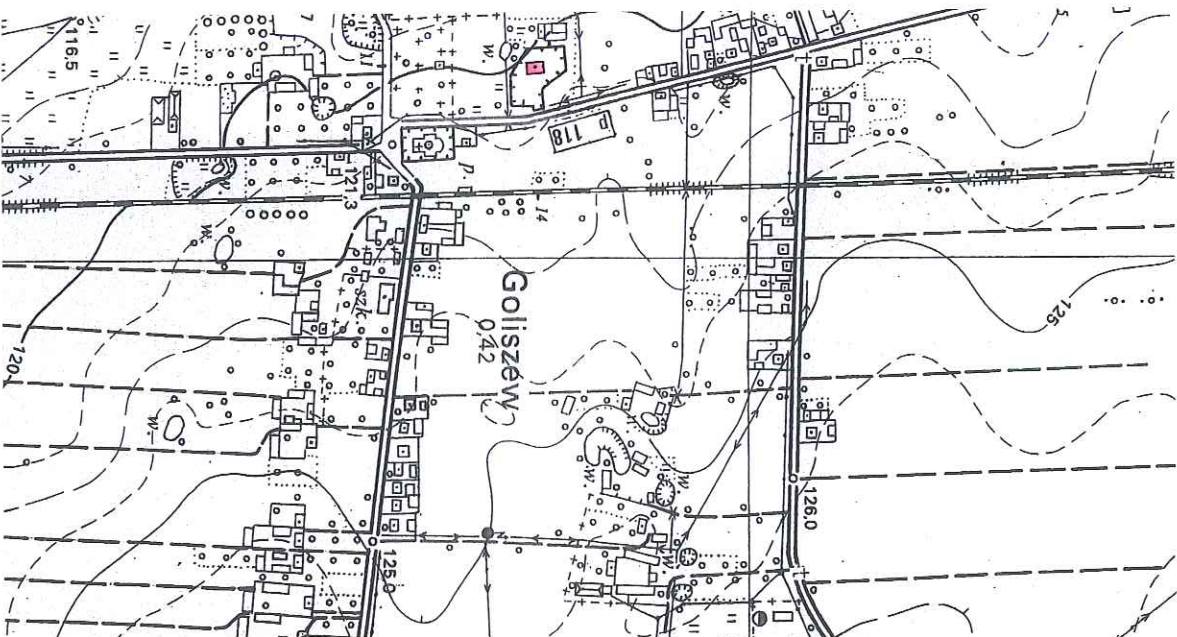

NR
C. J. ...

GOLISZEW

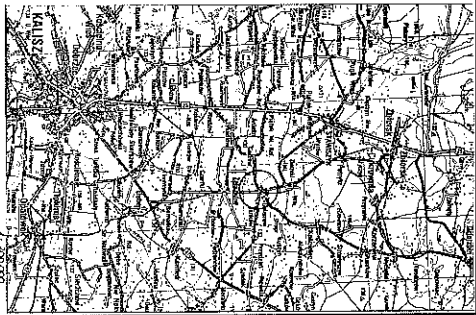

4. Azsre	Goldsbaw
nr historyczny	62-817 Zabzów
5. Przynależność architektoniczna	klasycyzm
wielkość	2,41x2,7x
główna	Zabzów
6. Przynależność historyczno-architektoniczna	
7. Przynależność architektoniczna	
prośbę z VI 1978	
wielkość	poznańskie
przebieg	WARSZ
8. Własność i jego adres	
Puławki Rybnicko-Krakowska	
W Gólczyńsku	
9. Uprawnienie i jego adres	62-817 Zabzów
	3/W
10. Inne uwagi	
Nr	data

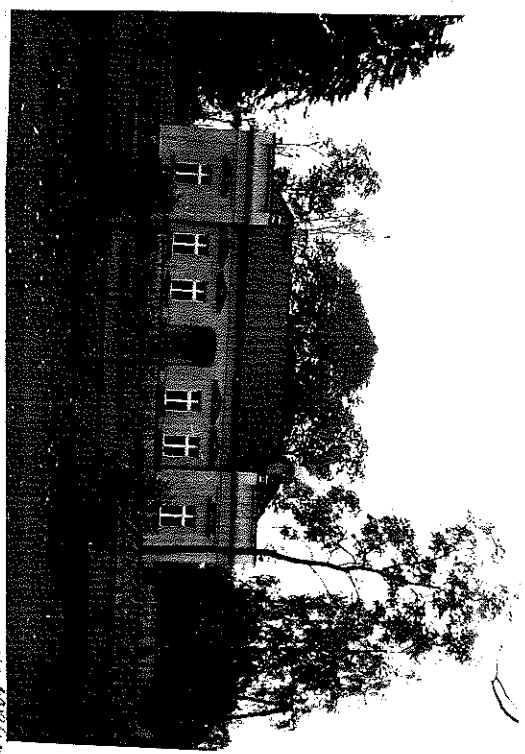

CH. 13841.

GEZ

KARTA ADRESOWA GMINNEJ EWIDENCJI ZABYTKÓW

1. Nazwa
CMENTARZ PARAFIALNY

2. Czas powstania
ok. 1848 r., powiększony 1905 r.

3. Miejscowość

GOLISZEW

8. Fotografia z opisem wskazującym orientację albo mapa z zaznaczonym stanowiskiem archeologicznym

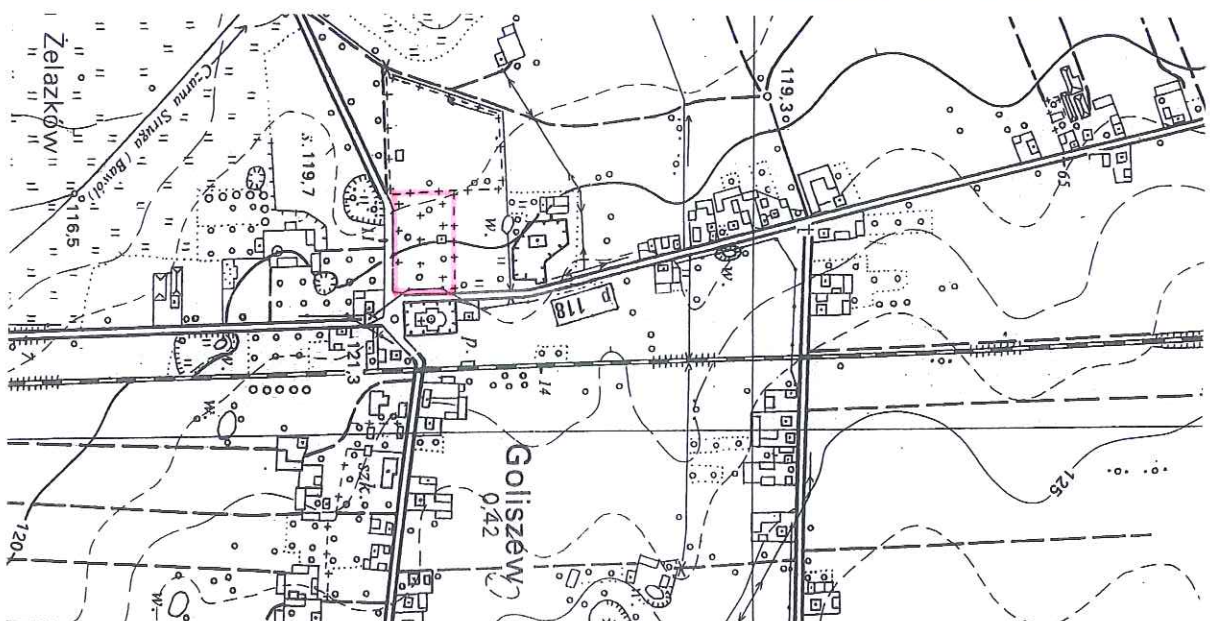
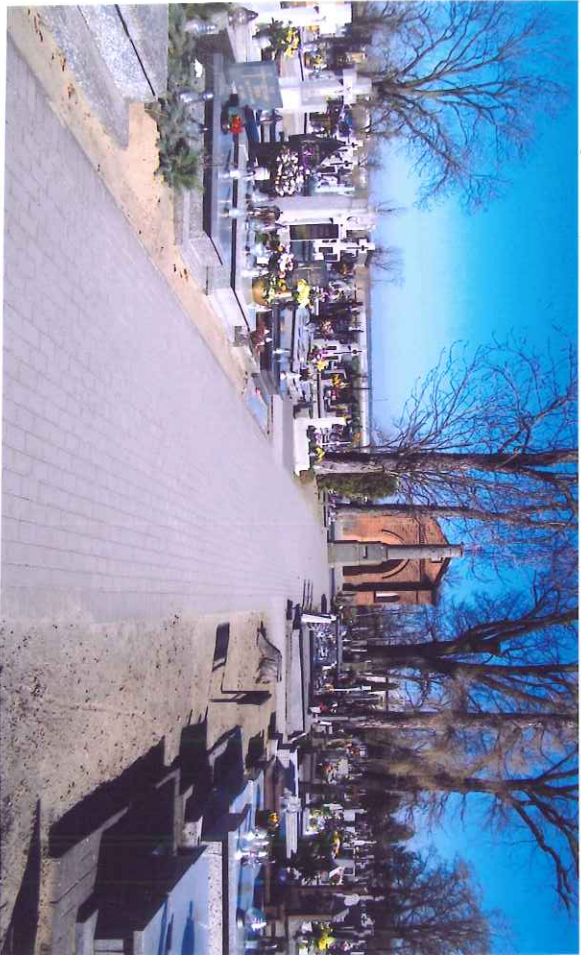

4. Adres

Goliszew
62-817 Żelazków
(dz. nr geod. 140)

5. Przynależność administracyjna

województwo wielkopolskie

powiat kaliski

gmina Żelazków

6. Formy ochrony

7. Opracowanie karty (autor, data i podpis)
mgr Stanisław Małyszko, maj 2018 r.

Małyszko

212

242

31. Szkieł cementarza

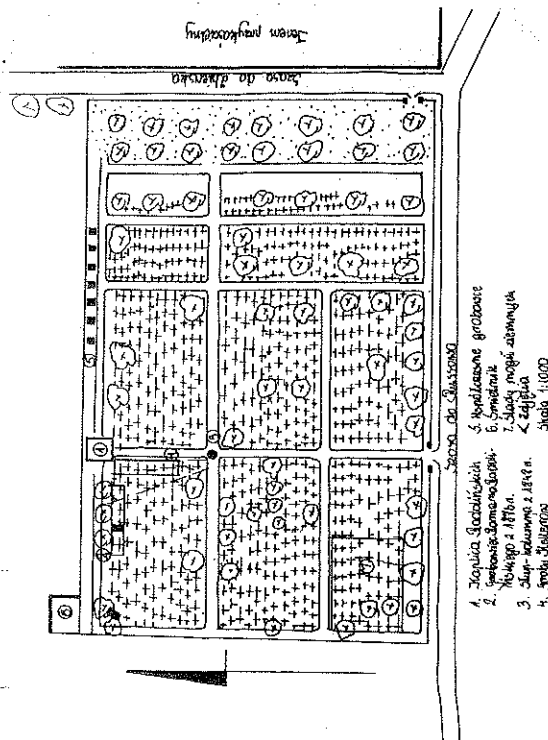

Ms. Matyko

GEZ

KARTA ADRESOWA GMINNEJ EWIDENCJI ZABYTKÓW

3. Miejscowość

GOLISZEW

1. Nazwa

KAPLICA RODOLIŃSKICH
w zespole cmentarza parafialnego

2. Czas powstania

1878 r.

8. Fotografia z opisem wskazującym orientację albo mapa z zaznaczonymi stanowiskiem archeologicznym



4. Adres

Goliszew
62-817 Żelazków
(dz. nr geod. 140)

5. Przynależność administracyjna

województwo wielkopolskie

powiat kaliski

gmina Żelazków

6. Formy ochrony

7. Opracowanie karty (autor, data i podpis)
mgr Stanisław Małyszko, maj 2018 r.

KARTA ADRESOWA GMINNEJ EWIDENCJI ZABYTKÓW

GEZ

1. Nazwa

GROBOWIEC IDZIKOWSKICH, RADOLIŃSKICH

2. Czas powstania

1876 r.

w zespole cmentarza parafialnego

8. Fotografia z opisem wskazującym orientację albo mapa z zaznaczonym stanowiskiem archeologicznym

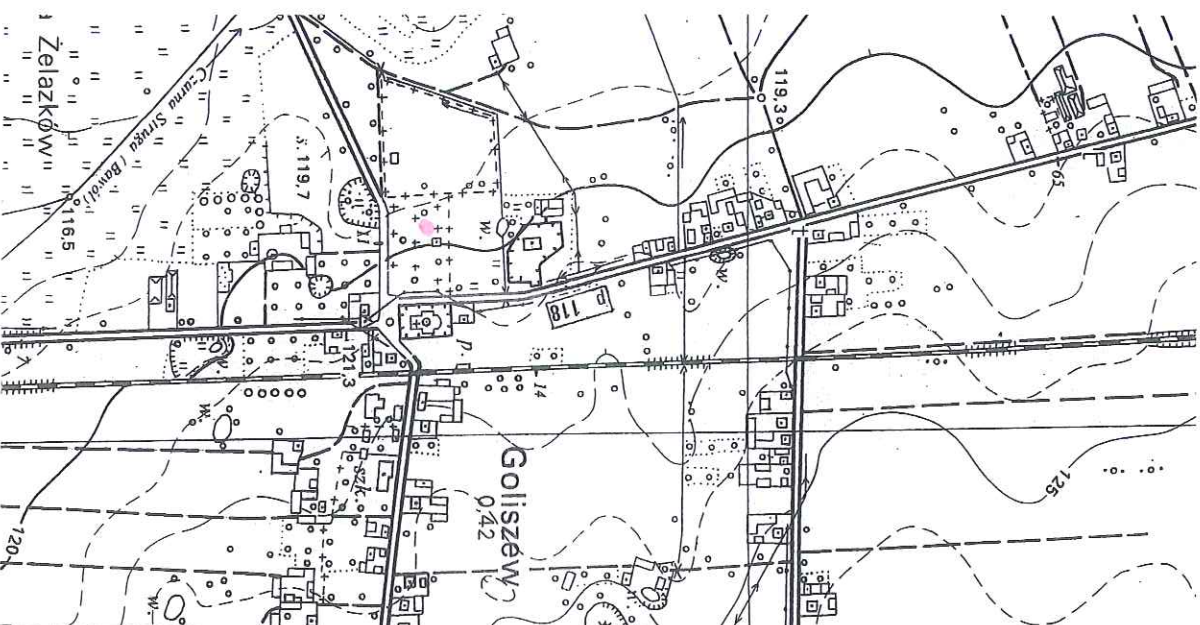

3. Miejscowość

GOLISZEW

4. Adres

Goliszew
62-817 Żelazków
(dz. nr geod. 140)

5. Przynależność administracyjna

województwo wielkopolskie

powiat kaliski

gmina Żelazków

6. Formy ochrony

7. Opracowanie karty (autor, data i podpis)
mgr Stanisław Matyszek, maj 2018 r.

Stanisław Matyszek

KARTA ADRESOWA GMINNEJ EWIDENCJI ZABYTKÓW

GEZ

1. Nazwa
SŁUP Z KRZYŻEM
w zespole cmentarza parafialnego

2. Czas powstania
1848 r.

GOLISZEW

3. Miejscowość

8. Fotografia z opisem wskazującym orientację albo mapa z zaznaczonym stanowiskiem archeologicznym

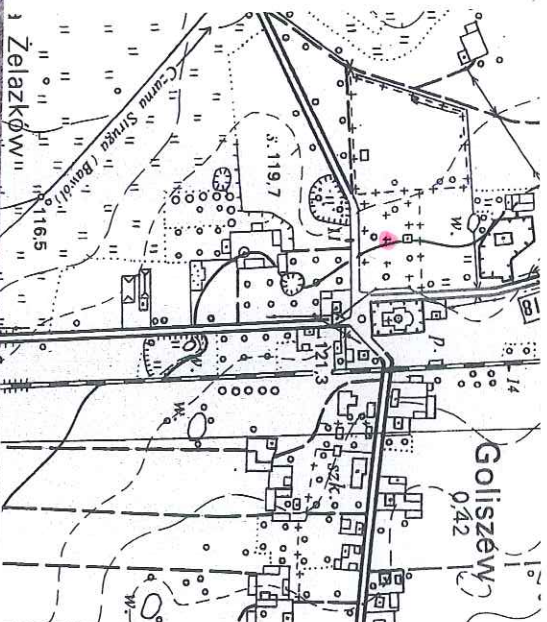
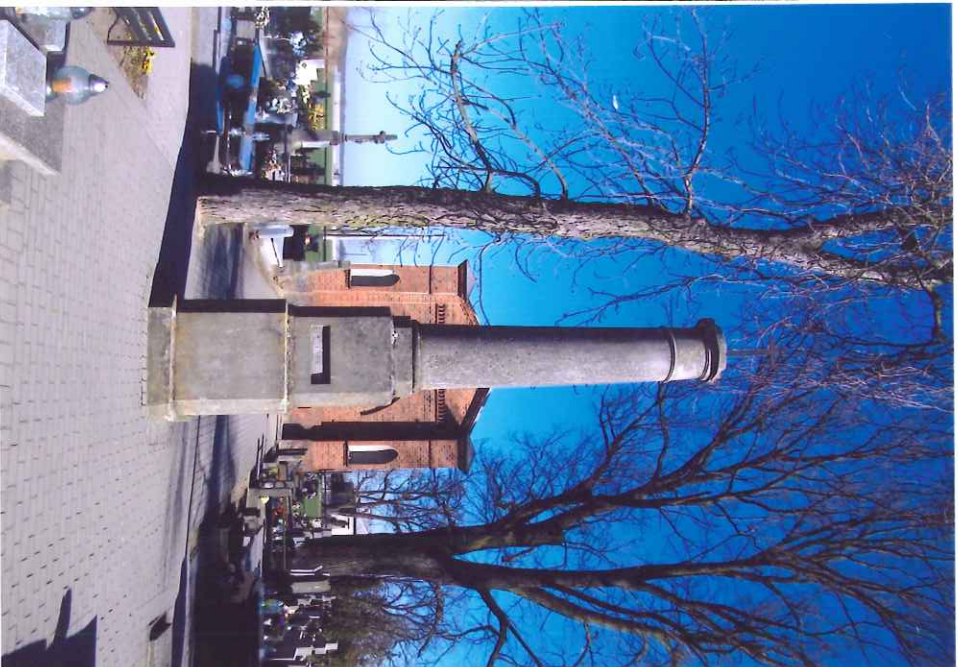

4. Adres

Goliszew
62-817 Żelazków
(dz. nr geod. 140)

5. Przynależność administracyjna

województwo wielkopolskie

powiat kaliski

gmina Żelazków

6. Formy ochrony

7. Opracowanie karty (autor, data i podpis)
mgr Stanisław Matyszek, maj 2018 r.

Matyszek



GEZ

KARTA ADRESOWA GMINNEJ EWIDENCJI ZABYTEKÓW

3. Miejscowość

GOLISZEW

1. Nazwa

BRAMA

2. Czas powstania

k. XIX w. (?)

w zespole cmentarza parafialnego

8. Fotografia z opisem wskazującym orientację albo mapa z zaznaczonym stanowiskiem archeologicznym

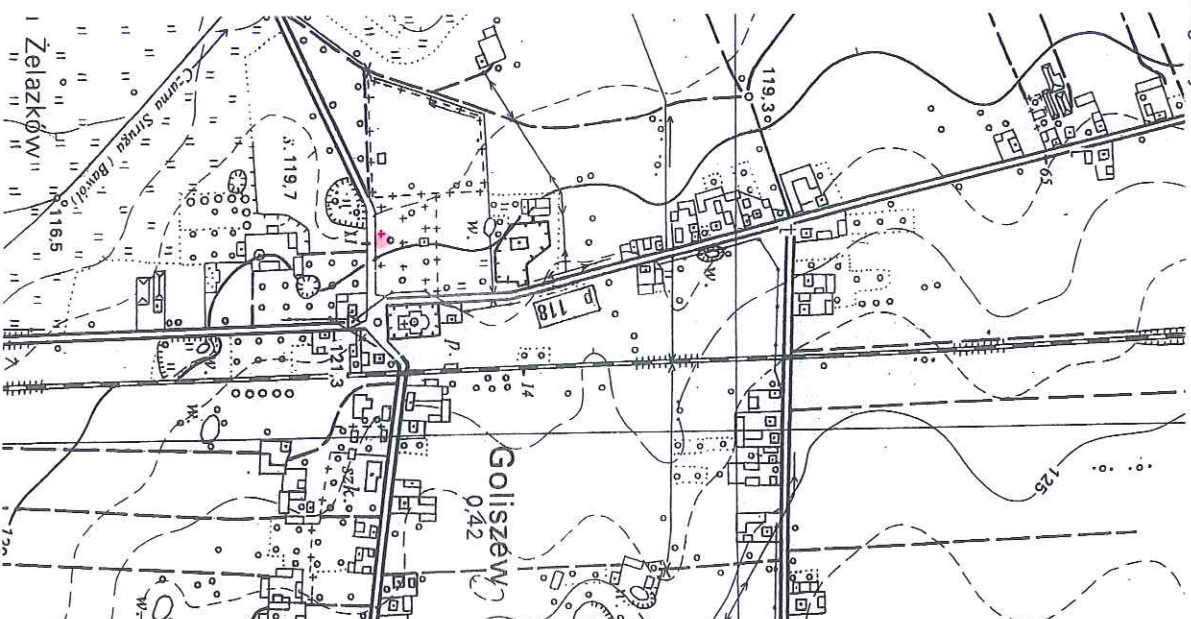

4. Adres

Goliszew
62-817 Żelazków
(dz. nr 140)

5. Przynależność administracyjna

województwo wielkopolskie

powiat kaliski

gmina Żelazków

6. Formy ochrony

7. Opracowanie karty (autor, data i podpis)
mgr Stanisław Matyszek, maj 2018 r.

GEZ

KARTA ADRESOWA GMINNEJ EWIDENCJI ZABYTKÓW

3. Miejscowość

GOLISZEW

1. Nazwa
MŁYN GOSPODARCZY ob. młyn i magazyn

2. Czas powstania
k. XIX w.

8. Fotografia z opisem wskazującym orientację albo mapa z zaznaczonym stanowiskiem archeologicznym

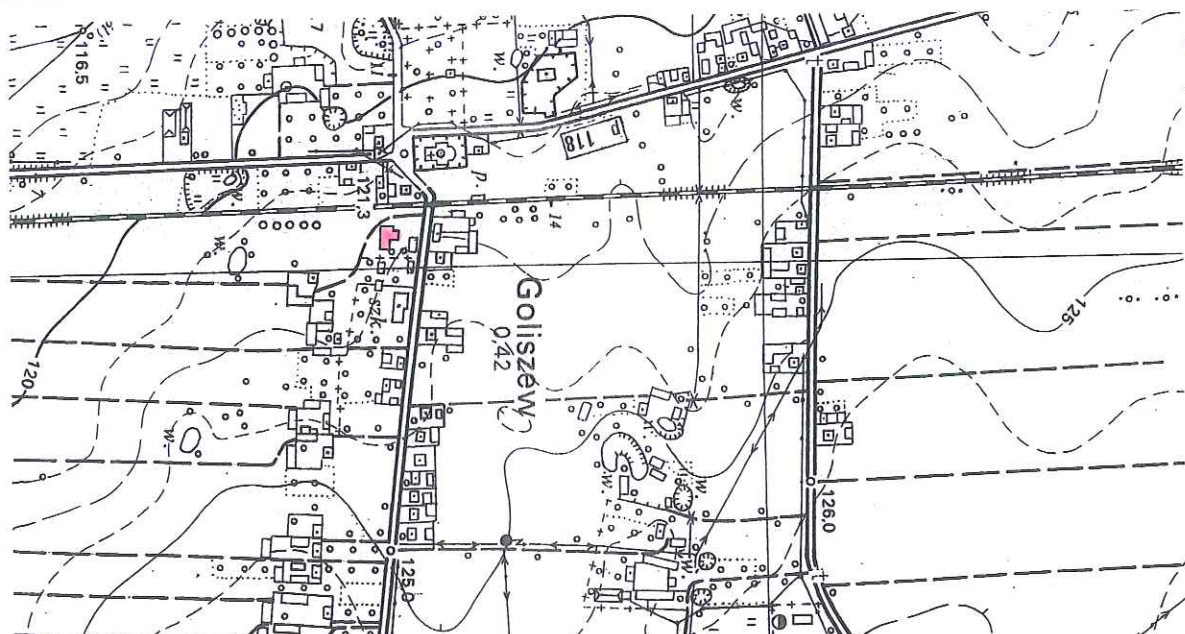

4. Adres

Goliszew nr 12
62-817 Żelazków
(dz. nr geod. 278/2)

5. Przynależność administracyjna

województwo wielkopolskie

powiat kaliski

gmina Żelazków

6. Formy ochrony

7. Opracowanie karty (autor, data i podpis)
mgr Stanisław Matyszek, maj 2018 r.

Matyszek

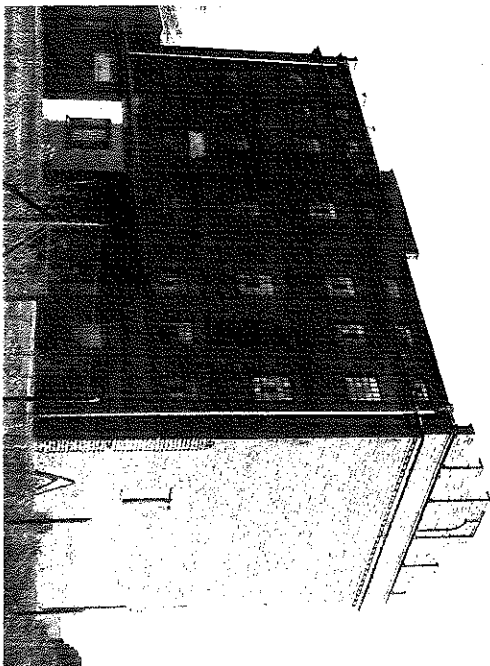

OK. 1/28/20

[illegible]

GEZ

KARTA ADRESOWA GMINNEJ EVIDENCJI ZABYTKÓW

3. Miejscowość

GOLISZEW

1. Nazwa
REMIZA STRAŻY POŻARNEJ

2. Czas powstania
1918 r., rem. 2018 r.

8. Fotografia z opisem wskazującym orientację albo mapa z zaznaczonym stanowiskiem archeologicznym



4. Adres

Goliszew nr 13
62-817 Żelazków
(dz. nr geod. 27/12)

5. Przynależność administracyjna

województwo wielkopolskie

powiat kaliski

gmina Żelazków

6. Formy ochrony

7. Opracowanie karty (autor, data i podpis)
mgr Stanisław Małyszko, maj 2018 r.

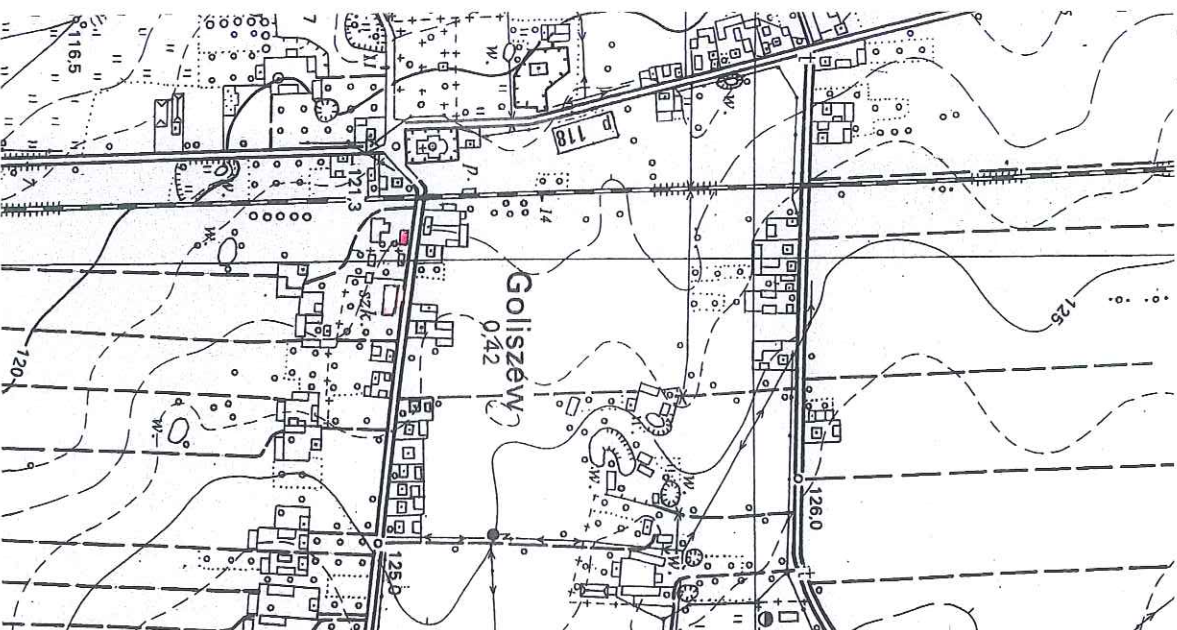



St. Anthony's

GEZ

KARTA ADRESOWA GMINNEJ EWIDENCJI ZABYTKÓW

3. Miejscowość

GOLISZEW

1. Nazwa

BUDYNEK GOSPODARczo-INWENTARSKI
w zagrodzie nr 60

2. Czas powstania

XIX/XX w.

8. Fotografia z opisem wskazującym orientację albo mapa z zaznaczonym stanowiskiem archeologicznym

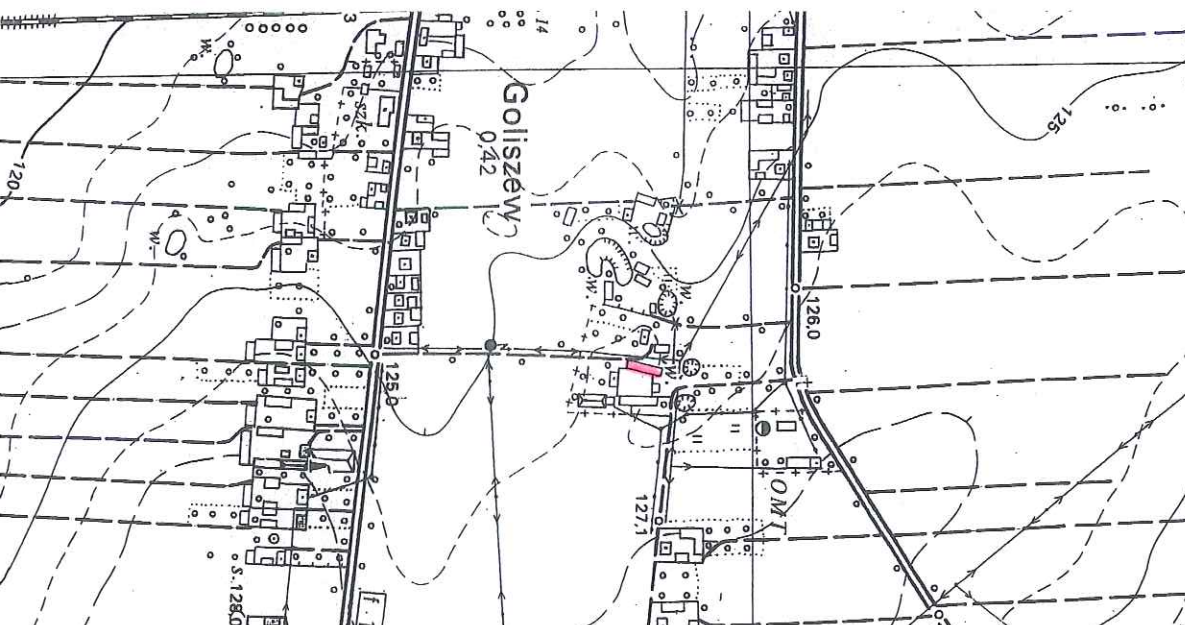

4. Adres

Goliszew nr 60
62-817 Żelazków
(dz. nr geod. 235/3)

5. Przynależność administracyjna

województwo wielkopolskie

powiat kaliski

gmina Żelazków

6. Formy ochrony

7. Opracowanie karty (autor, data i podpis)
mgr Stanisław Matyszko, maj 2018 r.

Stanisław Matyszko



ok. 1984m.

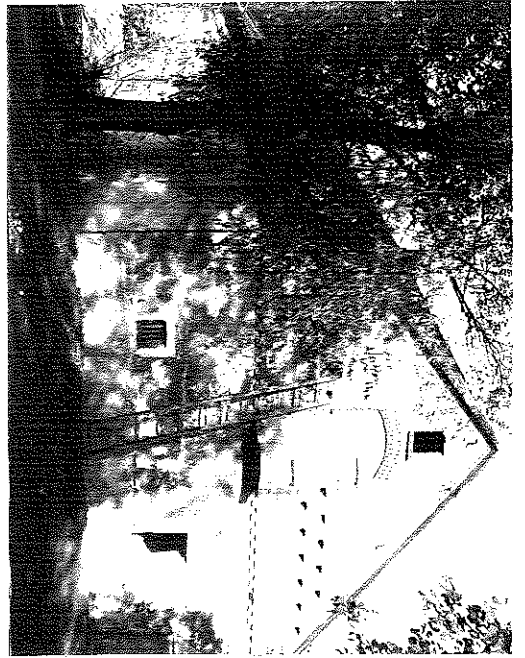

St. Nicholas

GEZ

KARTA ADRESOWA GMINNEJ EWIDENCJI ZABYTKÓW

3. Miejscowość

GOLISZEW

1. Nazwa
STODOŁA

2. Czas powstania
ok. 1900 r.

w zagrodzie nr 60

8. Fotografia z opisem wskazującym orientację albo mapa z zaznaczonym stanowiskiem archeologicznym

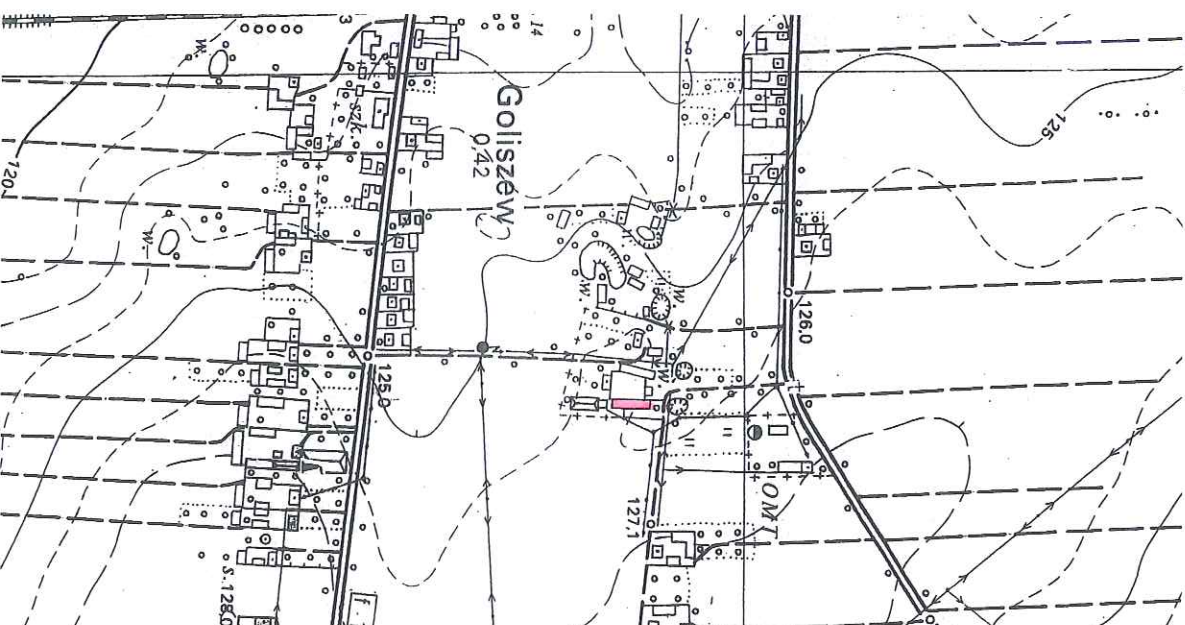

4. Adres

Goliszew nr 60
62-817 Żelazków
(dz. nr geod. 235/3)

5. Przynależność administracyjna

województwo wielkopolskie

powiat kaliski

gmina Żelazków

6. Formy ochrony

7. Opracowanie karty (autor, data i podpis)
mgr Stanisław Matyszek, maj 2018 r.

Stanisław Matyszek



06-10-2012

10-10-2012

GEZ

KARTA ADRESOWA GMINNEJ EWIDENCJI ZABYTKÓW

3. Miejscowość

GOLISZEW

1. Nazwa
OWCZARNIA ob. budynek inwentarsko-gospodarczy
w zagrodzie nr 64

2. Czas powstania
k. XIX w.

8. Fotografia z opisem wskazującym orientację albo mapa z zaznaczonym stanowiskiem archeologicznym

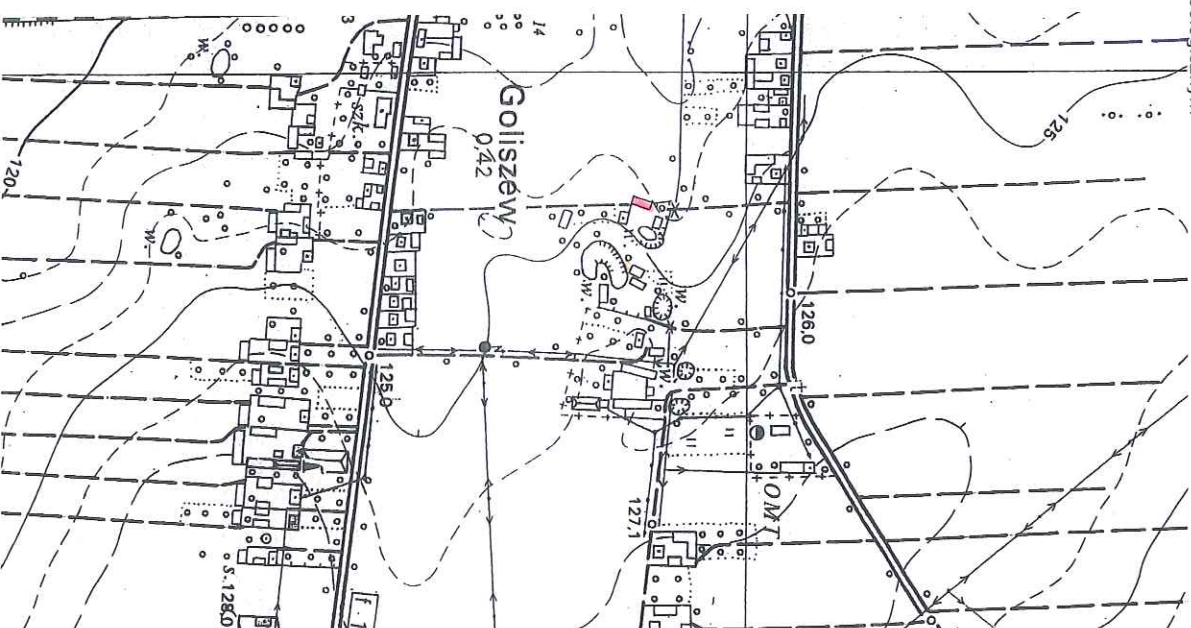
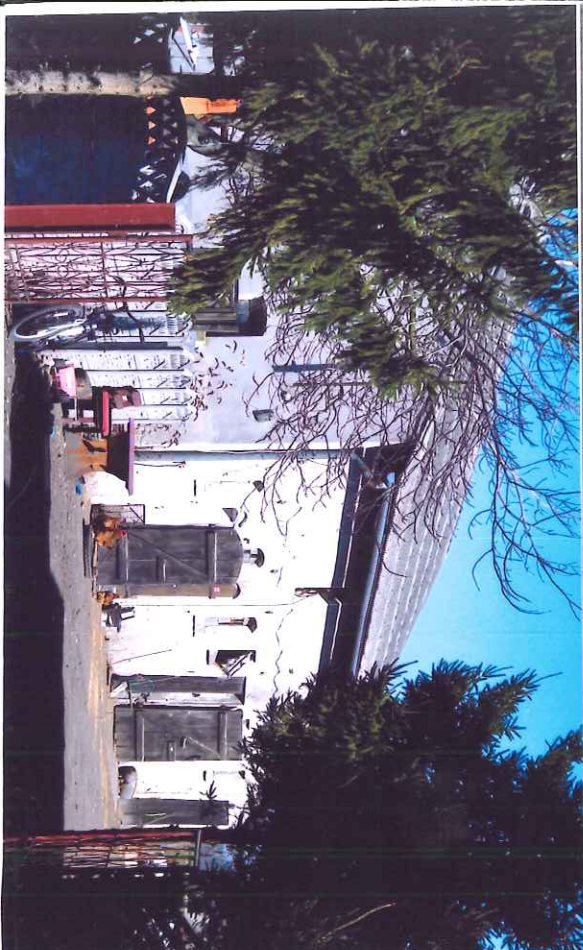

4. Adres

Goliszew 64
62-817 Żelazków
(dz. nr geod. 209/1)

5. Przynależność administracyjna

województwo wielkopolskie

powiat kaliski

gmina Żelazków

6. Formy ochrony

7. Opracowanie karty (autor, data i podpis)
mgr Stanisław Matyszko, maj 2018 r.

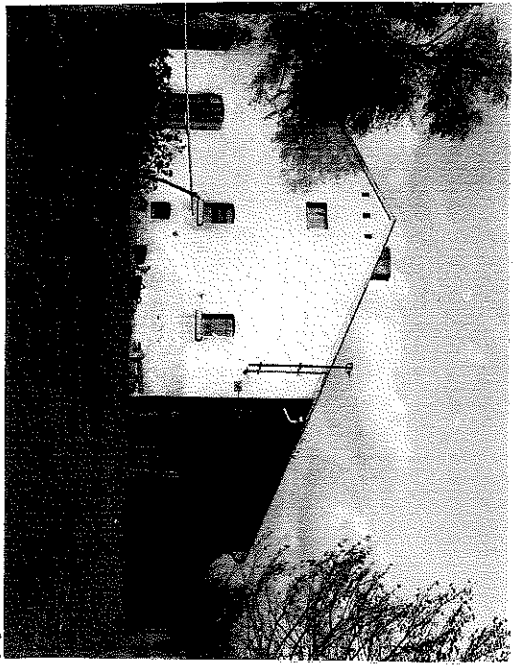

W. 1874

B. 1874